Gustav Klimt

1862 – 1918

Peintre autrichien

Klimt est un peintre du courant du **symbolisme**, qui regroupe des artistes qui ne peignent pas ce qu'ils voient mais ajoutent au monde réel des **symboles mystérieux** représentant un **monde imaginaire**. Klimt a fait partie du mouvement **Art nouveau**, qui veut rompre avec la tradition.

Figure emblématique de l'**Art nouveau**, Klimt a marqué l'histoire de l'art grâce à des œuvres d'une grande richesse poétique. Ses **couleurs** et ses **motifs richement décorés**, le tout rehaussé d'or, ont inspiré de nombreux artistes.

Le baiser

La dame à l'éventail

Portrait d'Adèle Bloch-Bauer

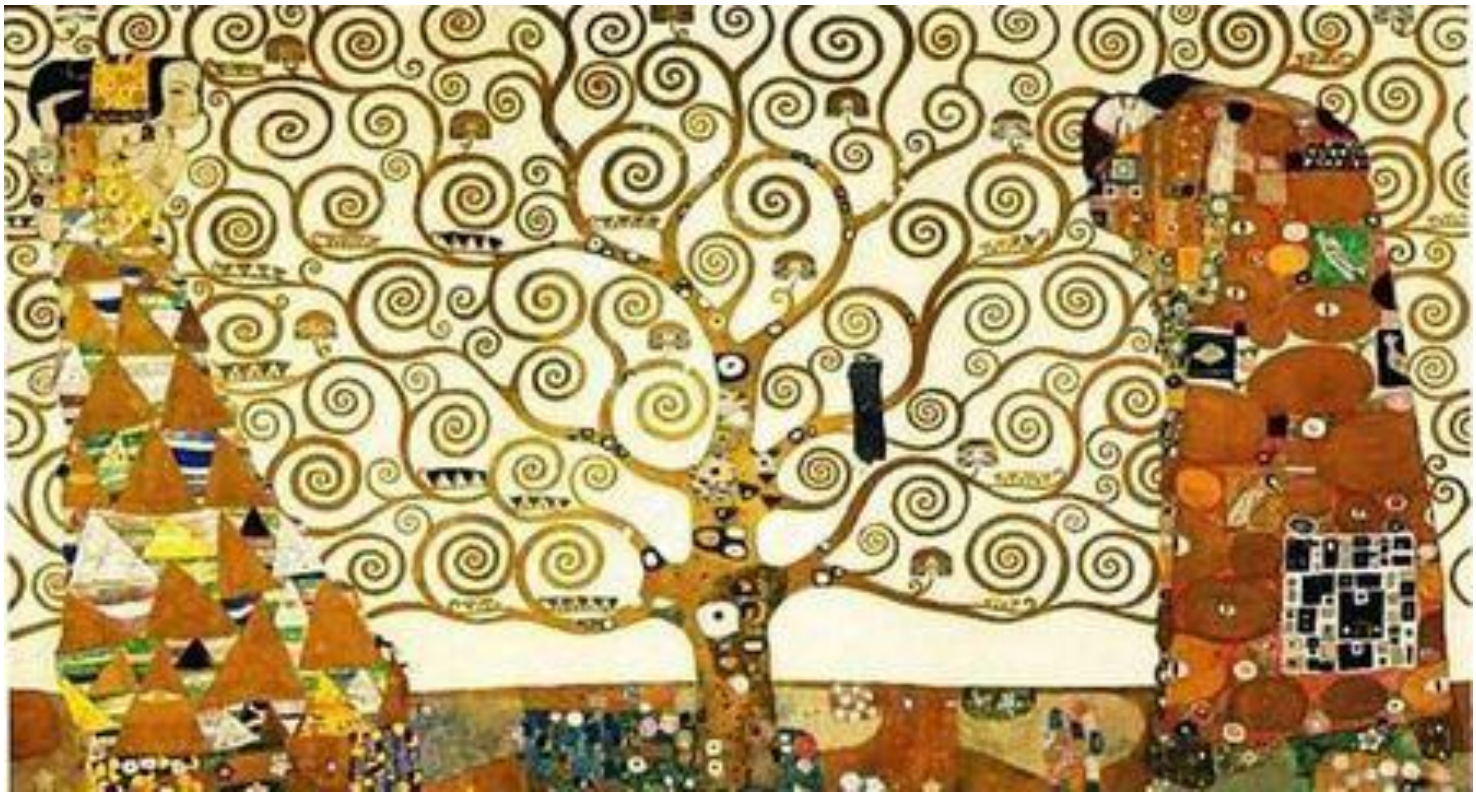

L'arbre de vie

À toi maintenant de réaliser ton « Arbre de vie »

Tu vas effectuer ton dessin sur une feuille blanche, dans sa longueur ou sa largeur comme tu le souhaites. Ton dessin doit faire apparaître des arabesques et des motifs de décoration caractéristiques de l'artiste. Tu colorieras librement ton dessin.
Pour t'aider, voici un dessin de la silhouette de « *L'Arbre de vie* » de Gustav Klimt.